Школа № 43

с углубленным изучением иностранных языков

ПРИМОРСКИЙ РАЙОН

Создание условий внутри школьной среды для эффективной реализации Целевой модели наставничества.
Из опыта работы ГБОУ школы 43.

Колиенко Татьяна Владимировна – заместитель директора по НМР, учитель географии ГБОУ школы № 43с углубленным изучением иностранных языков «Лингвистическая школа»

ТОЧКА ОТСЧЕТА

Школьная образовательная среда – это психолого-педагогическая реальность…

МОДЕЛИ НАСТАВНИЧЕСТВА

Традиционная модель, менторинг	Виртуальное наставничество	**РАЗВИТИЕ**
Ситуационное наставничество	Саморегулируемое наставничество	**ВОСПИТАНИЕ**
Партнерское наставничество	Реверсивное наставничество	**ОБУЧЕНИЕ**
Групповое наставничество	Командное наставничество	**АДАПТАЦИЯ**
Краткосрочное наставничество	Супервизия	**ОЦЕНКА**
Скоростное наставничество	Модель «Подающий надежды»	**ПОДДЕРЖКА**
Флеш-наставничество	Модель «Тень»	**СОДЕЙСТВИЕ**

ЛАУРЕАТЫ РАЙОННОГО КОНКУРСА «ГРАНИ ТАЛАНТА»

- ТРАДИЦИОННАЯ МОДЕЛЬ НАСТАВНИЧЕСТВА
- МОДЕЛЬ НАСТАВНИЧЕСТВА «ТЕНЬ»
- МОДЕЛЬ «ПОДАЮЩИЙ НАДЕЖДЫ»
- ГРУППОВОЕ НАСТАВНИЧЕСТВО
- СИТУАЦИОННОЕ НАСТАВНИЧЕСТВО

Что? Где? Когда?

3 МЕСТО СРЕДИ УЧИТЕЛЕЙ ПРИМОРСКОГО РАЙОНА

Учимся не для школы, а для жизни!
Non scholae, sed vitae discimus!

Версия для слабовидящих

Школа №43 с углубленным изучением иностранных языков

Родителям и ученикам

- Прием в школу
- Дополнительное образование
- Классная жизнь
- Воспитательная работа
- Аттестация 9,11 кл.
- Отдых детей в период каникул
- Проект "Школьная карта"

Учителям

- Образовательные программы
- ВПР
- Функциональная грамотность
- Инновационная деятельность
- Проектная деятельность
- Вакансии
- Олимпиады школьников

- Сведения об образовательной организации
- Предметы и учителя
- Начальная школа
- Библиотека
- Документы
- Безопасность и антикоррупция
- Служба сопровождения

Проектная деятельность

Учителям Проектная деятельность

- Образовательные программы
- ВПР
- Функциональная грамотность
- Инновационная деятельность
- **Проектная деятельность**
- Вакансии
- Олимпиады школьников
- Реализация обновленных ФГОС НОО и ФГОС ООО

Ежегодный городской фестиваль культуры испаноговорящих стран Abanico

В 1997 году впервые в нашей школе прошел фестиваль культуры испаноговорящих стран «Абанико», что в переводе с испанского означает «веер»

5!

Твой бюджет в школах - 2021

СТАНДАРТ

Проектная деятельность ФГОС

Календарь событий

Живой разговор

События

[Все]

27.10.2021
Школьный этап Всероссийской олимпиады школьников по

Эффективность методов эмоциональной регуляции при выполнении математических заданий

Бородулина Елизавета 9 «Л»
Александрова Екатерина 9 «Л»
Козлова Полина 9 «Л»
Лунева АННА 9 «Д»
Колиенко Т.В., руководитель проекта, учитель ГБОУ СОШ №43, г. Санкт-Петербург,
Аленина Е.А., консультант проекта, младший научный сотрудник отдела проектных лабораторий «Когнитивные и междисциплинарные исследования» (Фонд «Талант и успех»), г. Сочи

Участники проекта

ГБОУ СОШ №43 , г.Санкт-Петербург

План работы

https://bv.academtalant.ru/

Ноябрь | Декабрь | Январь | Февраль | Март | Апрель

- Ноябрь: 1. Подготовка проведения исследования; - Знакомство с методами; - Этика проведения исследования
- Декабрь: Сбор данных
- Январь: 1. Анализ данных; 2. Гипотезы; 3. Оформление проекта
- Февраль: 1. Оформление проекта; 2. Подача заявки
- Март, Апрель: 1. Подготовка к БВ; 2. Подготовка презентации для проектной деятельности

Метод измерения эмоциональной регуляции школьников

Исполнители:

Дарья Чеботарева- ученица 10а класса
Вероника Канина- ученица 10а класса
Полина Чиркунова- ученица 10а класса
Ольга Смирнова- ученица 10а класса
Алена Каменецкая- ученица 9к класса

Руководители:

Евгения Аленина- младший научный сотрудник лаборатории «Когнитивных исследований и психогенетики» ТГУ и «Центра Нейронаук в образовании» ИТМО

Колиенко Татьяна Владимировна- учитель географии

76 участников

14-17 лет

26 юношей

50 девушек

Сокращенный опросник тревожности

Опросник Генерализованного тревожного расстройства

Опросник благополучия

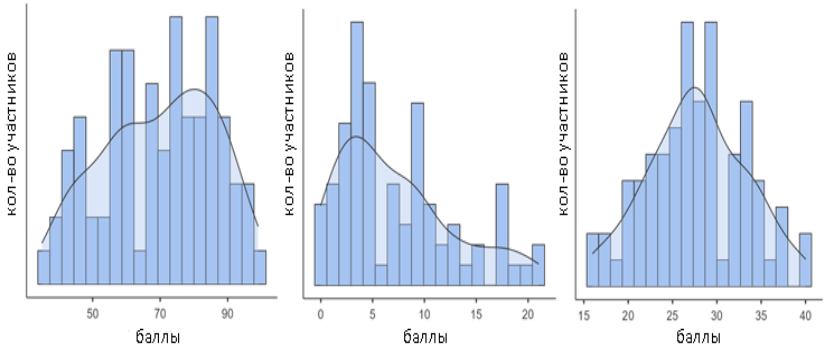

– ТРАДИЦИОННАЯ МОДЕЛЬ НАСТАВНИЧЕСТВА

– ГРУППОВОЕ НАСТАВНИЧЕСТВО

– ВИРТУАЛЬНОЕ НАСТАВНИЧЕСТВО

Цель работы:
Оценка надежности нового метода измерения эмоциональной регуляции как общей, так и специфичной.

Задачи:
1. Получить этическое одобрение на проведение исследования.

2.Подготовить проведение исследования и сбор данных онлайн.

3. Подведение результатов проекта.

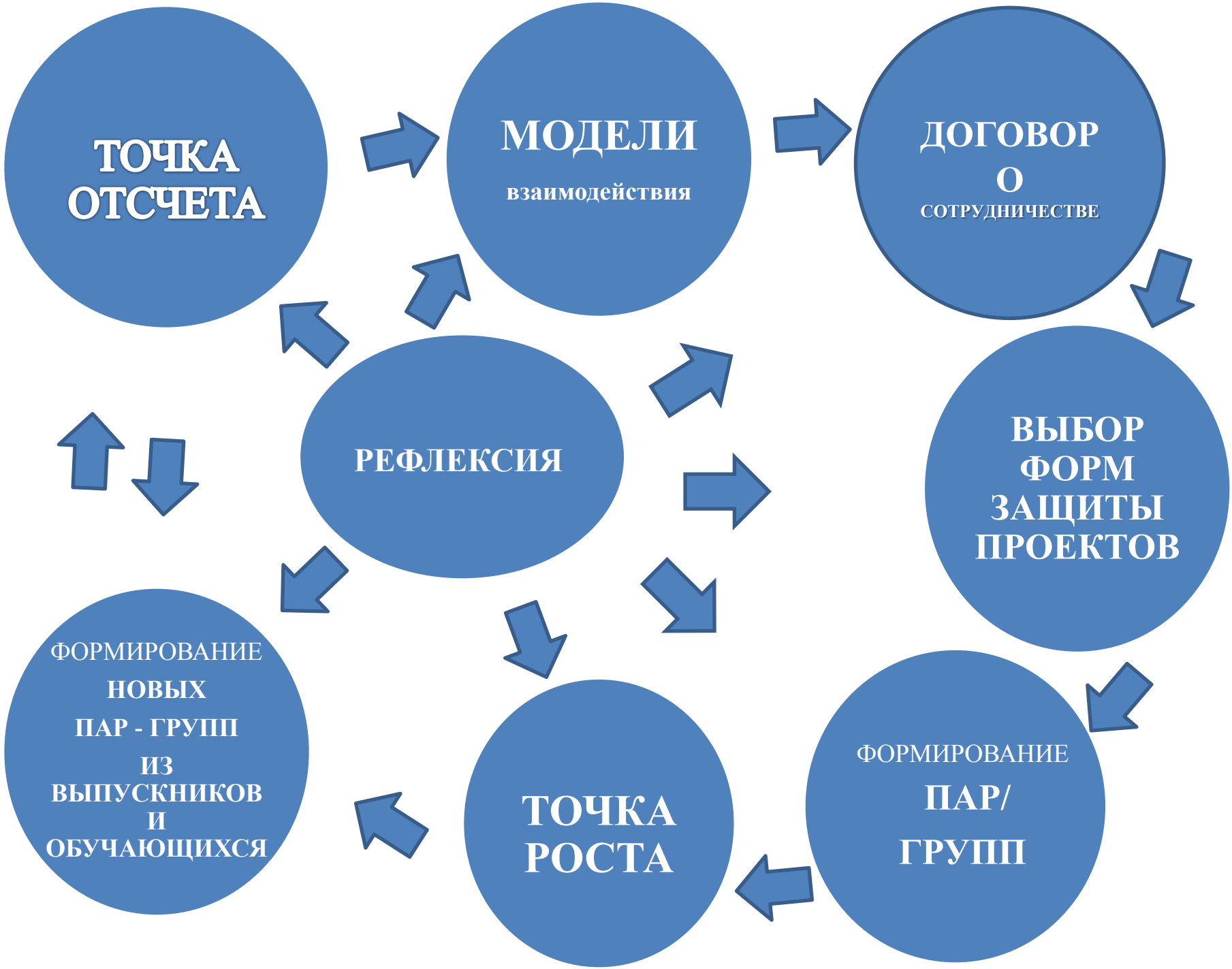
ТОЧКА ОТСЧЕТА
МОДЕЛИ
взаимодействия
ДОГОВОР О СОТРУДНИЧЕСТВЕ
ВЫБОР ФОРМ ЗАЩИТЫ ПРОЕКТОВ
ФОРМИРОВАНИЕ ПАР/ ГРУПП
ТОЧКА РОСТА
ФОРМИРОВАНИЕ НОВЫХ ПАР - ГРУПП ИЗ ВЫПУСКНИКОВ И ОБУЧАЮЩИХСЯ
РЕФЛЕКСИЯ

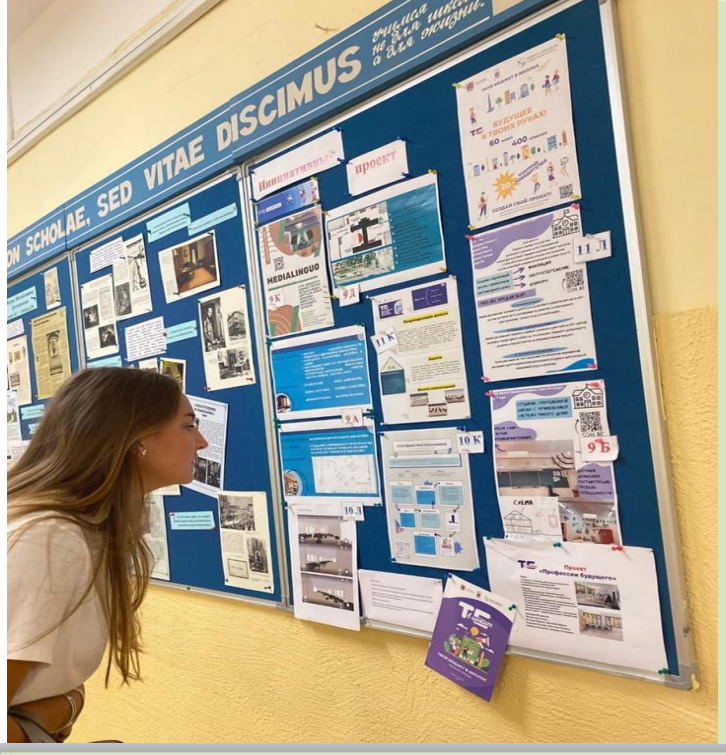

Наши партнеры

ЛАБОРАТОРИЯ
Когнитивных Исследований и Психогенетики

приглашенные специалисты лаборатории химического нейрообразования, факультета биотехнологий ИТМО

Декан –
Курушкин Михаил Вячеславович

приглашенные специалисты лаборатории когнитивных исследований и психогенетики ТГУ

Старший научный сотрудник –
Лиханов Максим Владимирович

- ✓ **для нас открылись некоторые секреты делового сотрудничества**
- ✓ **мы поняли, что со взрослыми можно разговаривать на равных**

Команда проекта

- Синицкая Софья -корреспондент
- Малинин Всеволод -смета
- Кутузова Вера -поиск информации

- Харитонова Жанна -презентация
- Елизаров Вячеслав -смета
- Колдышева Дарья -создании 3D макета
- Емельянова Екатерина -документация

Заинтересованность учащихся в проекте

Опрошено 596 человек

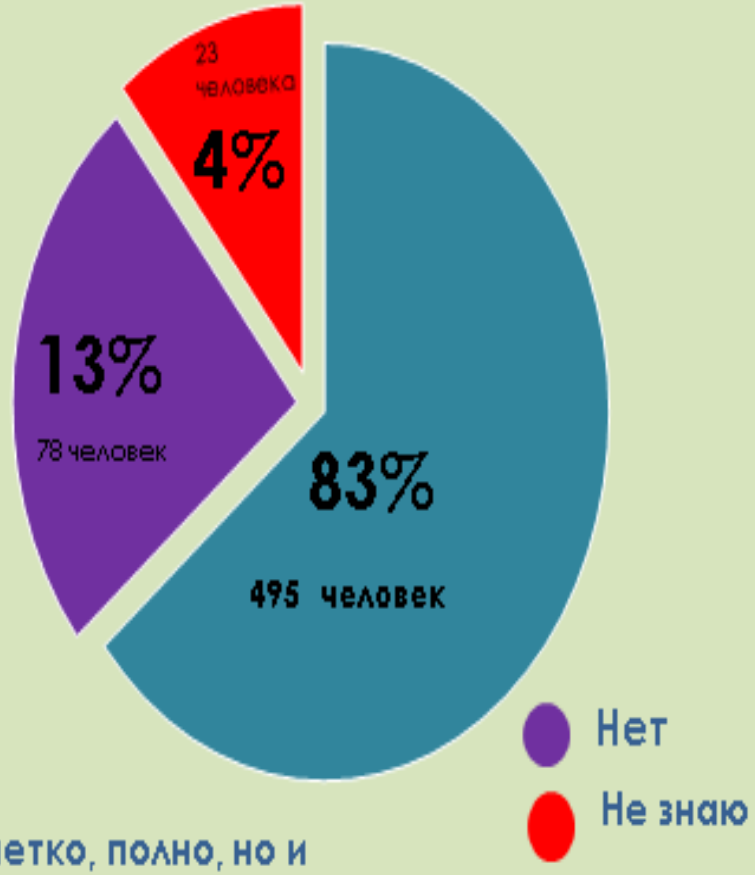

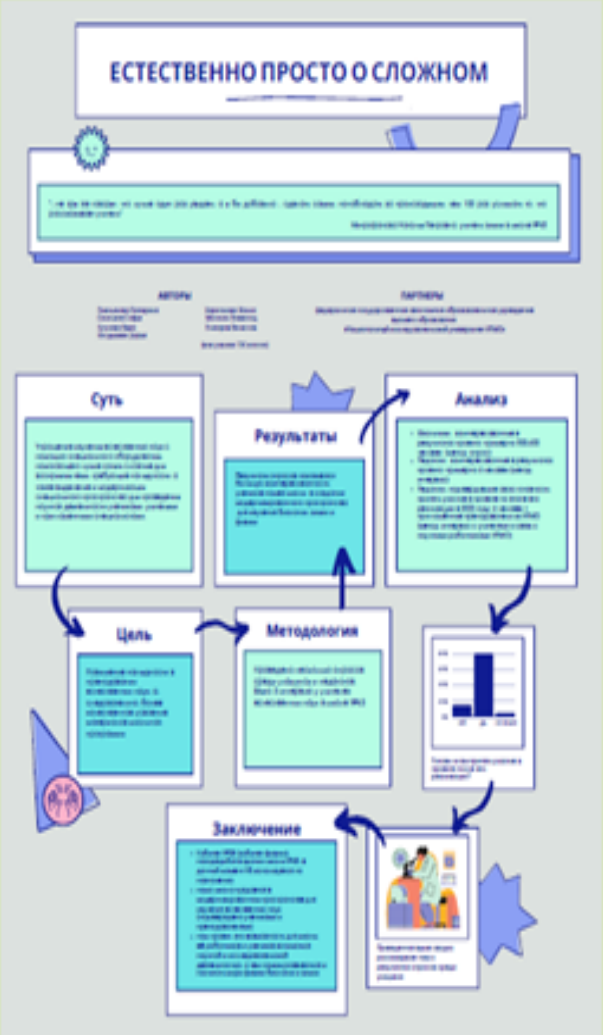

- мы поняли, как важно четко, полно, но и кратко излагать свой план, аргументировать и иллюстрировать его
- мы лучше поняли, что означает "быть убедительными"

- Образовательные программы
- ВПР
- Функциональная грамотность
- Инновационная деятельность
- **Проектная деятельность**
- Вакансии
- Олимпиады школьников
- Реализация обновленных ФГОС НОО и ФГОС ООО

Календарь событий

Живой разговор

События

[Все]

27.10.2021
Школьный этап Всероссийской

Проектная деятельность

Учителям Проектная деятельность

Ежегодный городской фестиваль культуры испаноговорящих стран Abanico

В 1997 году впервые в нашей школе прошел фестиваль культуры испаноговорящих стран «Абанико», что в переводе с испанского означает «веер»

Твой бюджет в школах - 2021

Проектная деятельность ФГОС

ГБОУ СОШ №43 Приморского района г. Санкт-Петербурга
11 "Л" класс
Бородулина Елизавета
Груздева Юлия
Мартынов Никита
Ивойлов Григорий
Супрун Лев

Цель проекта:
Повысить комфорт и вследствие успеваемость учеников за счёт благоприятной температуры и условий с помощью внедрения климат-контроля, а также обеспечить снижение расходов электроэнергии в целях дальнейшей экономии организацией денежных средств.

Создание современной школы с применением системы умного дома → ИННОВАЦИЯ → ЭНЕРГОСБЕРЕЖЕНИЕ → КОМФОРТ

SCAN ME

ЧТО МЫ ПРЕДЛАГАЕМ?

1) Экономия ресурсов-
Умный дом позволит экономить деньги для дальнейшего развития школы за счет системы датчиков света, реагирующих на движение, и использовать электроэнергию, только когда это необходимо.

2) Повышение комфорта обучающихся-
Умный дом позволит повысить комфорт учеников и учителей за счёт гибкой настройки температуры в кабинетах, что позволит повысить успеваемость учеников и сосредоточиться на образовательном процессе.

3) Экологическое воспитание-
Благодаря нашей системе и введению экологических мероприятий школьники научатся рационально расходовать ресурсы и заботиться об

ТБ в школах

Проект «Профессии будущего»

Цель:
Создание условий для результативного и комфортного определения профессиональной ориентации.

Задачи:
-переоборудование библиотечного комплекса в современное, комфортное пространство;
-организация мероприятий направленных на повышения социальной компетентности старшеклассников в ситуации профессионального выбора;
-организация сотрудничества с мастерами своего дела - представителями профессий.

Команда 9Б класса:
Михайлова Алиса,
Волкова Карина, Цветкова Мария,
Андреева Ксения, Никонова Полина,
Боброва Василина, Зайцева Екатерина.

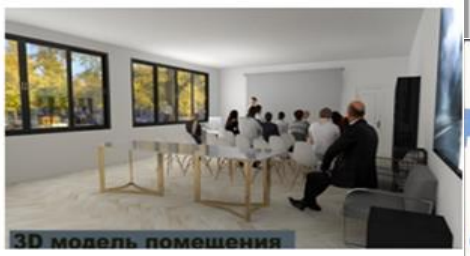

СОЗДАНИЕ СРЕДЫ

СОТВОРЧЕСТВА И СОПРИЧАСТНОСТИ

Школьная электронная газета
Лингвистическая школа №43
DIMELON

Школьная электронная газета
DIMELON

Календарь событий
Живой разговор
Серия передач «Что бы это значило» / «Dime qué es», рассказывающая об интересных явлениях, фактах и событиях в испаноязычном мире.
События
Dime que es?
Посмотреть на YouTube
Назад к списку проектов
2:36 / 10:00

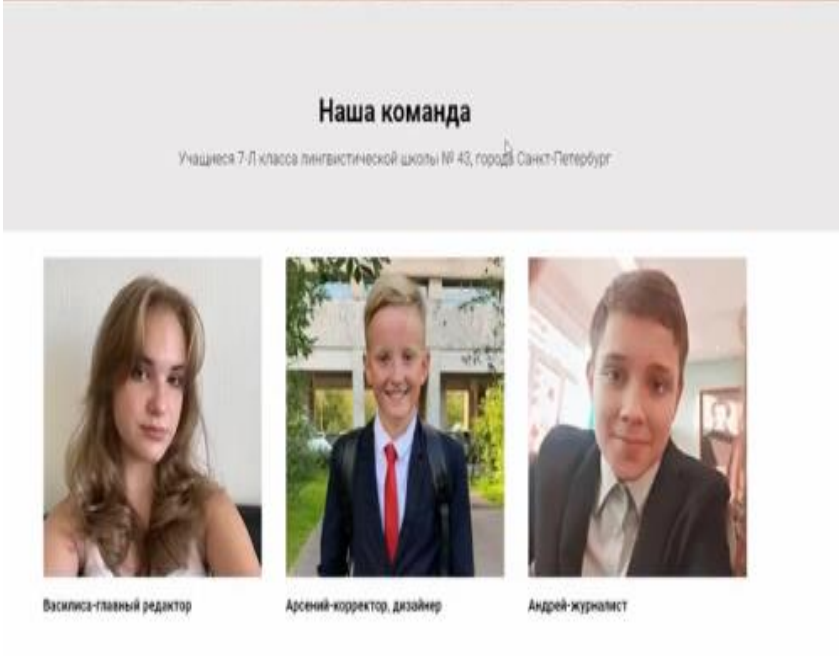
Наша команда
Учащиеся 7-Л класса лингвистической школы № 43, города Санкт-Петербург
Василиса-главный редактор
Арсений-корректор, дизайнер
Андрей-журналист

Новости DIMELON

Программа Новостей школы №43 будет освещать самые важные события в жизни школы.

Книжные полки

Добро пожаловать! На наших "Книжных полках" вы сможете не только найти себе книгу, чтобы почитать, но и поставить свою собственную: понравившуюся прочитанную или даже написанную вами!

Электронное приложение - газета «La Ñ»

Газета «La Ñ» является самостоятельным приложением к телевидению. Редакция газеты - ученики 6 Л класса.

Dime qué es

Серия передач, рассказывающая об интересных явлениях, фактах и событиях в испаноязычном мире.

Школьная электронная газета

Лингвистическая школа №43

DIMELON

Выпуск Новостей №2 30.01.21

События, освещенные в программе:

- 27 января - День снятия блокады Ленинграда и конкурс газет;
- ШСК "Атлант" занял 3 место в "Флорбол";
- 13 января - День российской печати;
- Защита проектов 10-х классов;

Выпуск Новостей №2 30.01.21

Выпуск Новостей №1 21.12.20

Ведущие - ученики 8Д класса:

- Латыпова Ярослава
- Шохов Артемий

Куратор: Никульникова Надежда Юрьевна

По следам событий, анонсированных в 1 выпуске новостей:

- Результаты конкурса Зимних сказок
- Музыкальный канал

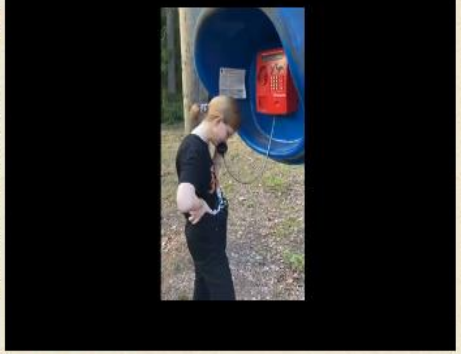

К 12 октября Día de Hispanidad

Mi querida España (6 Д класс)

Veinte años (Стяжкина Лада, 6 Д кл)

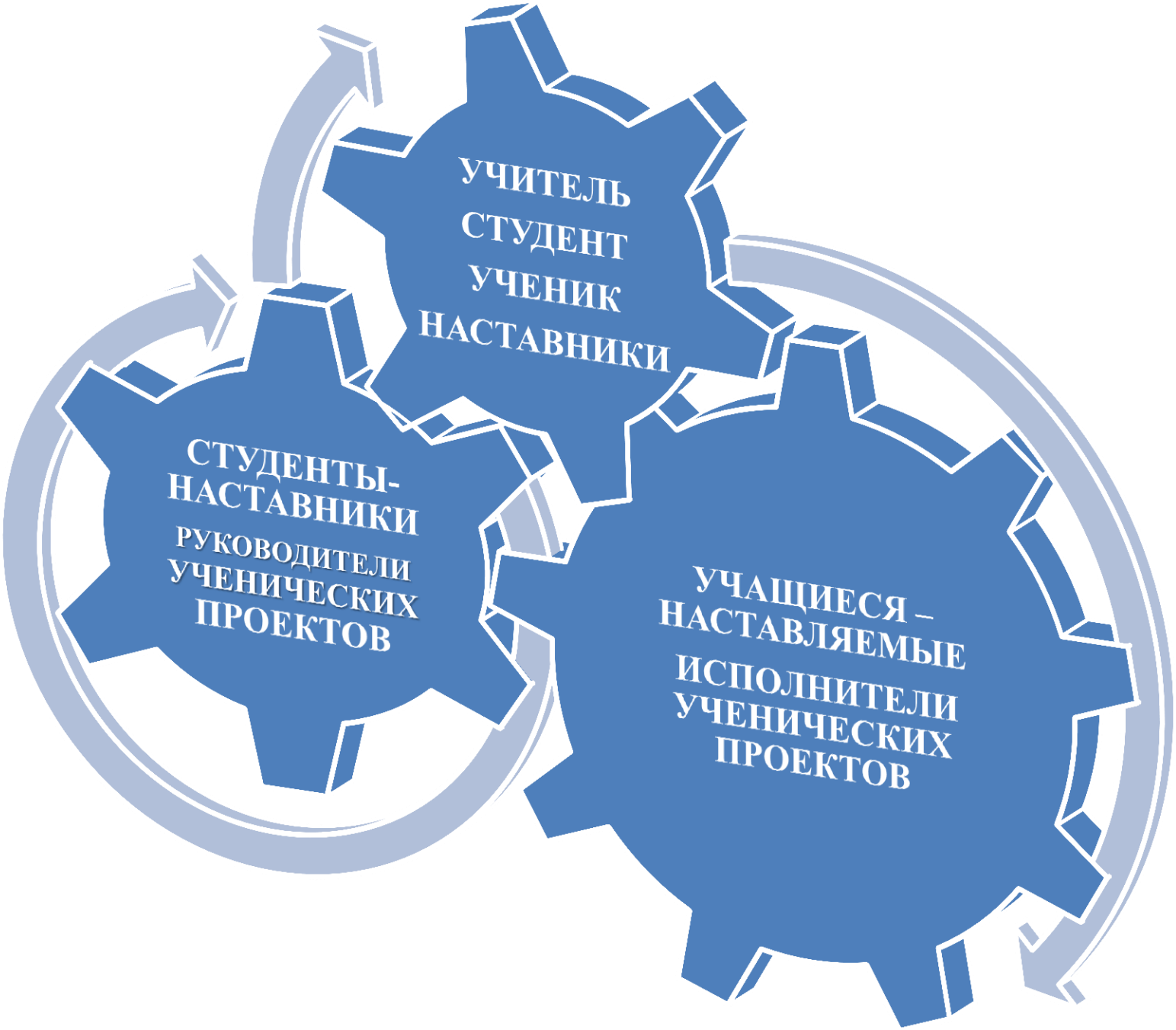
УЧИТЕЛЬ
СТУДЕНТ
УЧЕНИК
НАСТАВНИКИ
СТУДЕНТЫ-НАСТАВНИКИ
РУКОВОДИТЕЛИ УЧЕНИЧЕСКИХ ПРОЕКТОВ
УЧАЩИЕСЯ – НАСТАВЛЯЕМЫЕ
ИСПОЛНИТЕЛИ УЧЕНИЧЕСКИХ ПРОЕКТОВ

https://vk.com/wall-205409526_334

VK

ГБОУ школа №43 "Лингвистическая школа"

В воскресенье в Кронштадте проходили Чистые Игры- соревнования по сбору и сортировке мусора. В играх приняла участие и команда нашей школы под руководством преподавателей Семёновой Александры Михайловны...

- КРАТКОСРОЧНОЕ НАСТАВНИЧЕСТВО

Программа Public Health Sciences

CSC CENTER FOR SCIENCE COMMUNICATION

ITMO UNIVERSITY

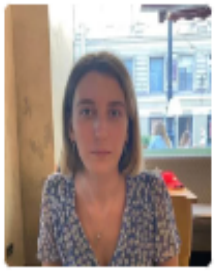

Tatiana Zaborova

1st year MSc student, English language teacher

First thing to notice, I'm not a doctor, but it doesn't prevent me from studying in the Public Health Sciences MSc Program. For me it's an attempt to find a way of tackling health issues through research in the current pandemic situation. I really appreciate the opportunity to be here, and most importantly, the chance of applying all the knowledge in practice. I'm still just learning and I'm going to continue my studying in the area of expertise.

Первое, на что следует обратить внимание, я не врач, но это не мешает мне учиться по программе магистратуры в области общественного здравоохранения. Для меня это попытка найти способ решения проблем здравоохранения с помощью исследований в нынешней пандемической ситуации.

Академия талантов Санкт-Петербурга
15 сен в 10:30

Разработай научно-технологический проект вместе с Образовательным центром «Сириус» 🧬

Прием заявок на программу Сириус.Лето в самом разгаре. До 18 сентября у тебя есть возможность зарегистрироваться и реализовать проект совместно с наставниками и партнерами.

Сириус.Лето знакомит школьников с актуальными задачами российской науки и бизнеса.

На проекте ты сможешь:
✏️ попробовать свои силы в проектной деятельности
✏️ овладеть востребованными на рынке труда компетенциями
✏️ работать над интересными и актуальными задачами развития страны
✏️ подготовить проект для участия в знаковых всероссийских и международных конкурсах

📍 Информация о программе: https://bv.academtalant.ru/siriusleto

📍 Инструкция по регистрации: https://disk.yandex.ru/i/J7CZSkmSY0GI6A

В карточках собрали примеры интересных проектов 👇

#академияталантов #АТ #спб #сириуслето #санктпетербург #допобразование

Написать комментарий...

17:45 28%

sochisirius.ru/re

Сириус
Образовательный центр

ЗАЯВКА ОНЛАЙН

Здесь представлены все программы Образовательно центра «Сириус», на которые прямо сейчас можно подать заявку. Онлайн-заявки на участие в образовательных программах подаются на страницах самих программ в период проведения заявочной кампании.

Сириус проводит программы по направлениям «Наука»

Нажимая на кнопку «СОГЛАСЕН», Вы подтверждаете, что проинформированы об использовании на нашем сайте файлов cookie, а также принимаете нашу Политику конфиденциальности.

Согласен

https://spbdnevnik.ru/news/2022-09-15/peterburgskaya-pervokursnitsa-rasskazala-kak-vylechit-strah-pered-matematikoy

ФЛЕШ-НАСТАВНИЧЕСТВО

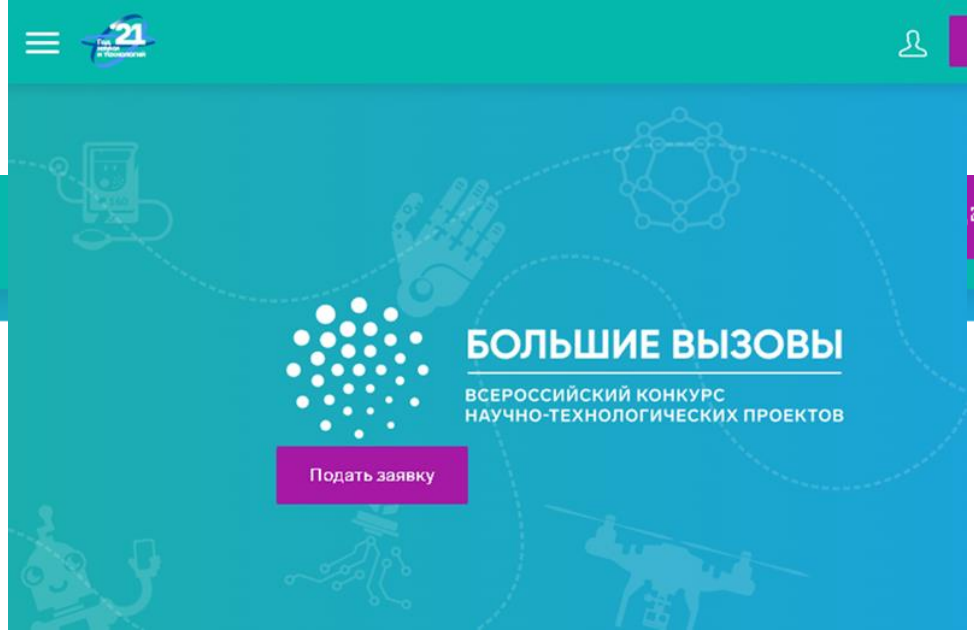

ГЛАВНАЯ / НАПРАВЛЕНИЯ

Направления

Передовые производственные технологии

Агропромышленные и биотехнологии

Беспилотный транспорт и логистические системы

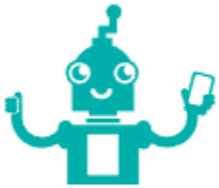

Большие данные, искусственный интеллек
финансовые технологии
машинное обучение

Генетика и биомедицина

Когнитивные исследования

Космические технологии

Нанотехнологии

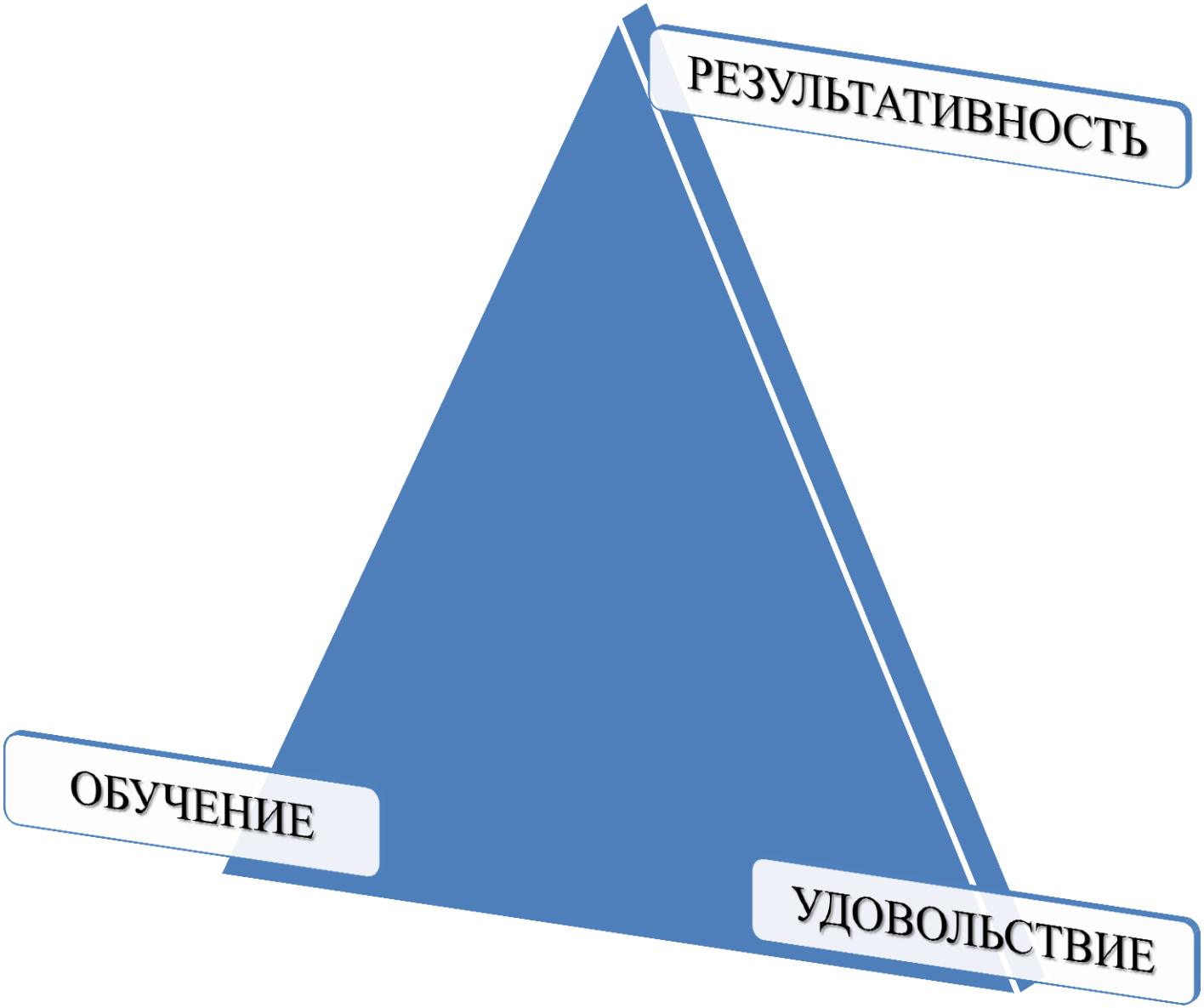
РЕЗУЛЬТАТИВНОСТЬ
ОБУЧЕНИЕ
УДОВОЛЬСТВИЕ

Наставничество (как метод образования) позволяет организовать процесс передачи знаний, умений и навыков, недостижимых методами массового образования

ТОЧКА
РОСТА